

1. melléklet a 114/2013. (IV.16.) Korm. rendelethez

**Javaslat a
Szigetvári Fehér malom
települési értéktárba történő felvételéhez**

Készítette:

.....

Kósa Péter
2022.08.15. Szigetvár

I.

A JAVASLATTEVŐ ADATAI

1. A javaslatot benyújtó neve: LAMEPÉ Kft.
2. A javaslatot benyújtó személy vagy a kapcsolattartó személy adatai:
Név: Kósa Péter
Levelezési cím: 7900 Szigetvár, Széchenyi u. 98-104.
Telefonszám: +36 30 446 2480
E-mail cím: kope79@gmail.com

II.

A NEMZETI ÉRTÉKTÁR ADATAI

1. A nemzeti érték megnevezése
Szigetvári Fehér malom
2. A nemzeti érték szakterületenkénti kategóriák szerinti besorolása
 agrár- és élelmiszergazdaság
egészség és életmód
épített környezet
ipari és műszaki megoldások
kulturális örökség
sport
természeti környezet
turizmus
3. A nemzeti érték fellelhetőségének helye
7900 Szigetvár Széchenyi u. 98-104. (hrsz: 1501/1)
4. Értéktár megnevezése, amelybe a nemzeti érték felvételét kezdeményezik
 települési
tájegységi
megyei
külhoni
magyarság
5. A nemzeti érték rövid, szöveges bemutatása, egyedi jellemzőinek és történetének leírása
Szigetvári Fehér malom egy a XX. század elején épült ipari ingatlan Szigetvár Nyugati városrészének közlekedési csomópontjában. Az épület kimagaslik környezetéből, ezért referenciapontként is használják a város lakói. A malom elődje 1881-ben indult, majd a folyamatos fejlesztéseknek és kapacitásnövekedésének köszönhetően 1912-ben vált szükségessé egy, többszintes malmi üzemépület létesítése, ezzel a fejlesztéssel készült el a malom jelenleg is látható főépülete. Az épület megőrizte eredeti funkcióját, Dél-Dunántúlon jelenleg már csak Szigetváron a Fehér malomban zajlik gabona őrlés.
6. Indoklás az értéktárba történő felvétel mellett
Épület Szigetváron fontos referenciapont. Az épület jól mutatja be és képviseli a XX. század elején Magyarországon elterjedt malomépítészetet és annak jellemzőit. Épület folyamatosan karbantartott, jó állapotú.
7. A nemzeti értékkel kapcsolatos információt megjelenítő források listája (bibliográfia, honlapok, multimédiás források)

- Gál Béla és Molnár Imre: Szigetvár és környéke, Pécs, 1961
- Bözse Sándor: Mezővárosból község, Községből kisváros (1849-1914), Szigetvár története, 2006, 231-258
- Molnár Imre: Szigetvári kis helytörténet (1988)
- Ravazdi László: Szigetvár története - Tanulmányok a város múltjából (Bözse Sándor és Kapronczay József írásai)
- Szigetvári helytörténeti fotográfiák (flickr.com – törölve?)
- LAMEPÉ Kft irattára

8. A nemzeti érték hivatalos weboldalának címe:

lamepe.hu

III.

MELLÉKLETEK

1. Az értéktárba felvételre javasolt nemzeti érték fényképe vagy audiovizuális-dokumentációja
2. A Htv. 1. § (1) bekezdés j) pontjának való megfelelést valószínűsítő dokumentumok, támogató és ajánló levelek
3. A javaslatához csatolt saját készítésű fényképek és filmek felhasználására vonatkozó nyilatkozat



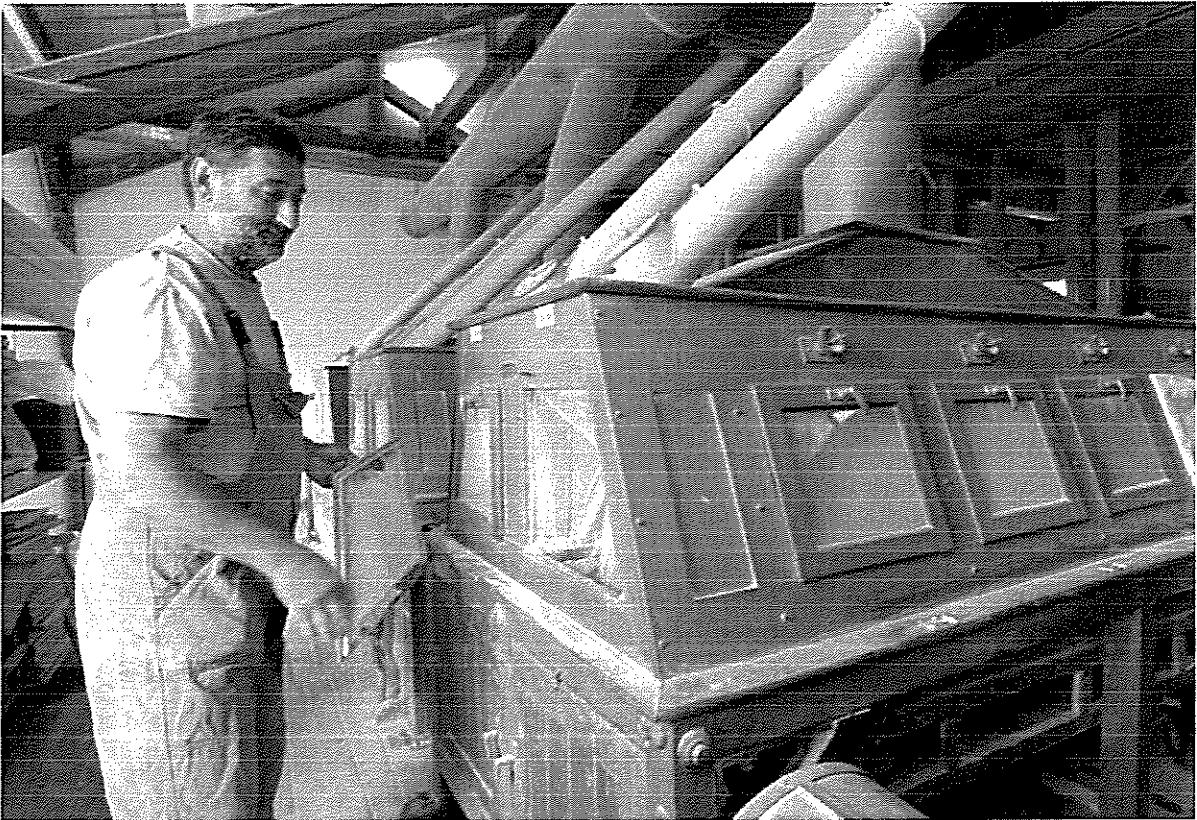

Nem saját képek:



